

今季のスギ花粉情報 (第2報)

身近な自然と診療メモ

(2/10/2023)

杉並区のスギの木も雄花が大量に着花しており、いつ飛散してもよい状況です。善福寺公園の梅、河津桜が開花し、山菜萸も開花目前です。2月10日雪となりましたが、草花は昨年より早く春の訪れを感じているようです。スギ花粉飛散の準備をされてください。



(2023/2/6)



梅枝の実を食べるヒヨドリ
善福寺公園 (2023/2/6)



(杉並区善福寺公園近くのスギの雄花
2023/2/6)

- ・アレルギー症状及び花粉症予防する患者さんが増えてきました。
- ・抗アレルギー剤内服、ステロイド点鼻をされるがよいでしょう。
- ・鼻の表面:粘膜があれて乾燥し易出血性になっている症例も多く、軟膏塗布、リノコートパウダーを塗布しています。



(山菜萸サシユ 2023/2/8)



(山菜萸 2023/2/10)



(河津桜 2023/2/8)



(河津桜 2023/2/10)

(雪の日)

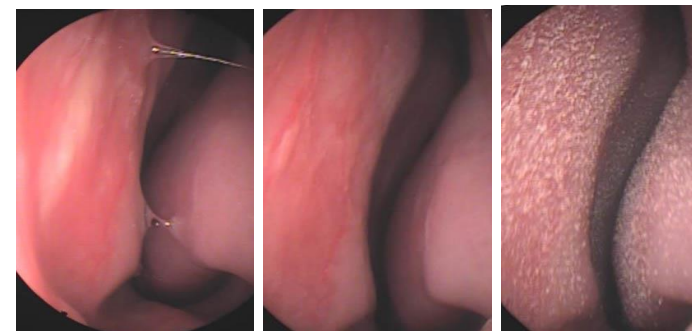

(山口内科耳鼻咽喉科 2/10/2023)